

PLAN URBANISTIC ZONAL - CENTRALA FOTOVOLTAICA

PARCELA T23/1, P269/28/2, SAT DUMBRAVA, COM. ULMI, JUDET DAMBOVITA

PLANSA 1 - INCADRAREA IN TERITORIU

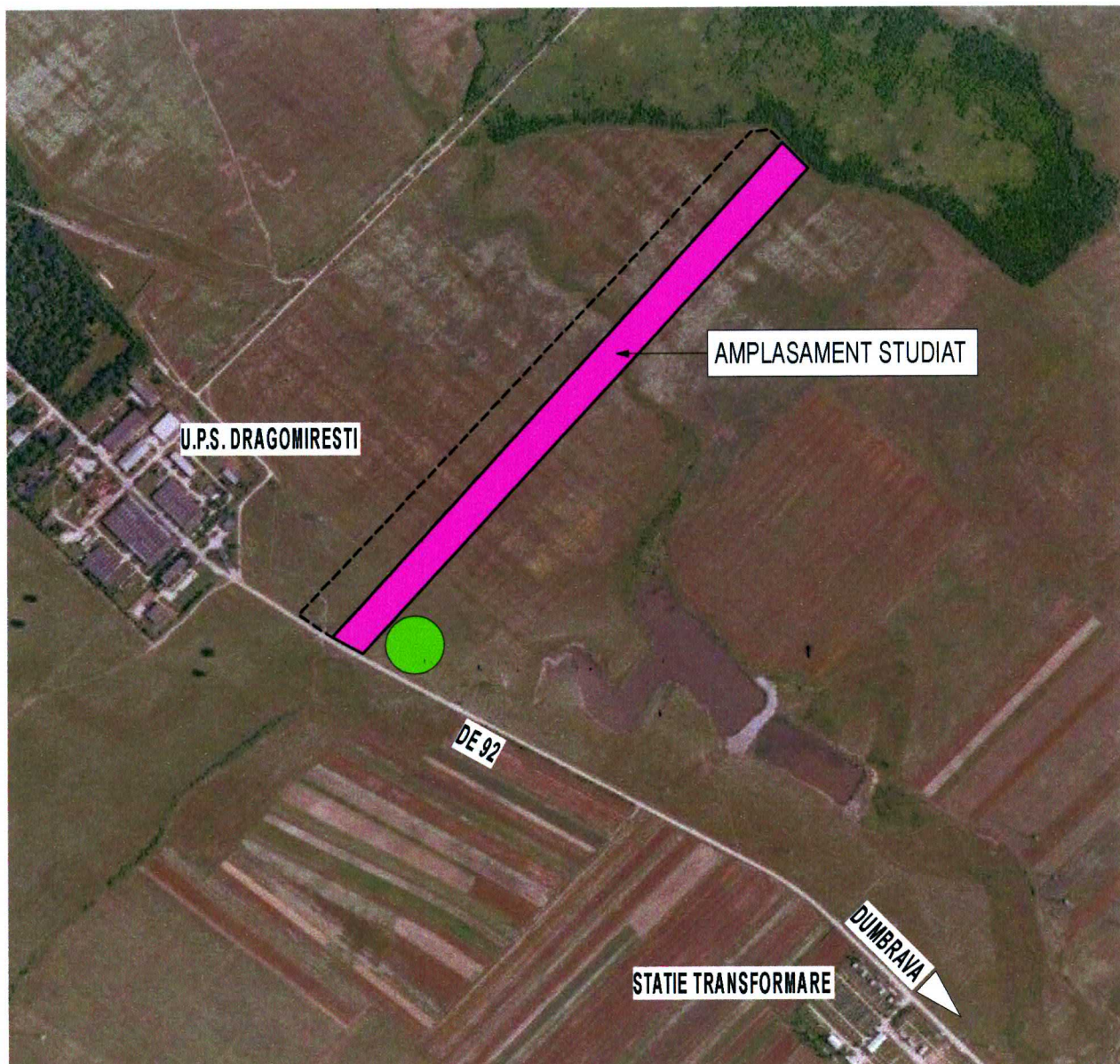

CONSILIUL JUDEȚEAN DĂMBOVIȚA		AMPLASAMENTUL STUDIAT	
VIZAT SPRE NESCHIMBARE Anexa la avizul tehnic al arhitectului șef Pentru P.U.D/P.U.Z./P:U.G Nr. <i>02</i> din 04 OCT. 2012 Arhitect-șef, <i>[Signature]</i>		PUNCT DE RACORD LA LEA MEDIE TENSIUNE	
BIROU INDIVIDUAL DE PROIECTARE C. Arh. Nicolae GĂMAN Târgoviște		proiect: PLAN URBANISTIC ZONAL - CENTRALA FOTOVOLTAICA PARCELA T23/1, P269/28/2, SAT DUMBRAVA, COM. ULMI planșa: 1 - INCADRAREA IN TERITORIU beneficiar: SUN ENERGY EXPERT s.r.l. CONSTANTA	
șef proiect:	c.arh. Nicolae GĂMAN	Nr. proiect:	7/2012
proiectat:	urb. Alexandrina SOARE	Scara:	1:10000
		Data:	09.2012

PLAN URBANISTIC ZONAL - CENTRALA FOTOVOLTAICA

PARCELA T23/1, P269/28/2, SAT DUMBRAVA, COM. ULMI, JUDET DAMBOVITA

PLANȘA 3 - REGLEMENTARI URBANISTICE

BILANT TERITORIAL

- SUPRAFATA CARE FACE OBIECTUL PUZ:	50.000 mp
- SUPRAFATA OCUPATA CU PANOURI FOTOVOLTAICE:	15.125 mp
- SUPRAFATA OCUPATA CU ECHIPAMENTE CONEXE:	60 mp
- SUPRAFATA CIRCULATIE:	5.080 mp
- SUPRAFATA LIBERA GAZONATA:	29.735 mp

**GRADUL DE OCUPARE A TERENULUI
CU ECHIPAMENTE SI CIRCULATIE: 40.53%**



	LIMITA ZONEI STUDIATE
	LIMITA TERITORIULUI INTRAVILAN PROPUSE
	LIMITE PARCELA - IMPREJMUIRI DE TIP TRANSPARENT PROPUSE
	PANOURI FOTOVOLTAICE DISPUSE PE 3 RANDURI
	PUNCT DE CONEXIUNE
	STATII DE CONVERSIE IN ANVELOPA DE BETON
	CABINA POARTA / CABINA WC ECOLOGIC
	CIRCULAȚIE CAROSABILĂ PUBLICĂ - DE 92 ASFALTAT
	DRUM DE EXPLOATARE DE 73 NEMODERNIZAT
	CIRCULAȚIE IN PARCELA
	ACCES PROPUSE PE PARCELA
	TEREN LIBER GAZONAT
	DIREȚII DE SCURGERE A APELOR PLUVIALE
	LEA 110 KV SI LEA 20KV - CULOARE DE PROTECTIE (37M, 24M)

CONSILIUL JUDEȚEAN
DAMBOVIȚA
SANT BETONAT

VIZA ȘI SPRE REȘCHIMBARE
Anexa la avizul tehnic al arhitectului șef
Pentru P.U.D./P.U.Z./P.U.G
Nr. 04 din 04 OCT. 2012
Arhitect-șef,

BIROU INDIVIDUAL DE PROIECTARE
C. ARH.
NICOLAE
GĂMAN

REGISTRUL ARHITECTURILOR DIN ROMANIA
ALEXANDRINA MARIA M
SOARE
urbanist
ARBEE

BIROU INDIVIDUAL DE PROIECTARE C. Arh. Nicolae GĂMAN Târgoviște		proiect: PLAN URBANISTIC ZONAL - CENTRALA FOTOVOLTAICA PARCELA T23/1, P269/28/2, SAT DUMBRAVA, COM. ULMI
șef proiect: c.arh. Nicolae GĂMAN		plansa: 3 - REGLEMENTARI URBANISTICE - ZONIFICARE
proiectat: urb. Alexandrina SOARE		beneficiar: SUN ENERGY EXPERT s.r.l. CONSTANTA
Nr. proiect: 7/2012	Scara: 1:2000	Data: 09.2012